

OBUJMICE ZA PRODORE PLASTIČNIH CEVI

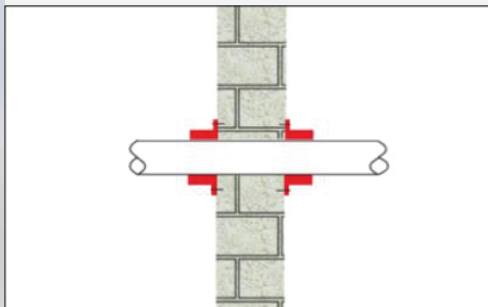
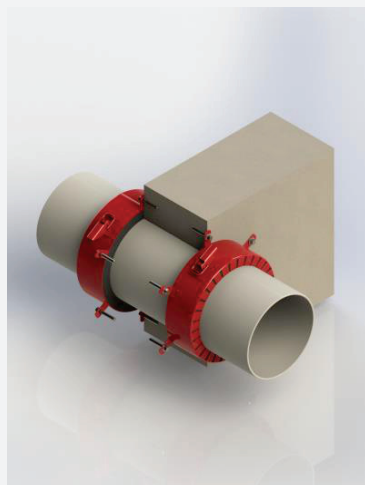

Mesta prolazaka plastičnih cevi između sektora i prostorija predstavljaju potencijalna mesta prenosa požara usled topljenja cevi i povećane mogućnosti prenosa požara.

Na ovakvim mestima potrebna je ugradnja ekspanzirajućih obujmica koje sprečavaju prenos požara.

PRODORI KABLOVA, CEVI I KANALA

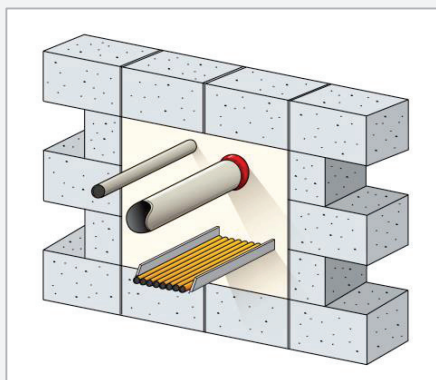

Prodori kablova, kablovskih regala, cevovoda i kanala se preventivno štite na svim mestima prolaska trase iz jedne u drugu prostoriju ili požarni sektor. Propisima se zahteva određena otpornost u požaru.

Jednostavna ugradnja postiže se zatvaranjem otvora tvrdo presovanom kamenom vunom i premazivanjem kablova, cevi i kanala, površine pregrade i nosača ekspanzirajućim premazom proizvod "Firetherm".

